STIFTUNGSNETZWERK
Region Stuttgart e. V.

Update des SRS-Projekts

EINKOMMEN DURCH AUFFORSTUNG IN UGANDA #2

Rückblick März - Juli 2023 & Ausblick August - Dezember 2023

stay ENTWICKLUNG, DIE BLEIBT.

fairventures worldwide

BauderStiftung

VECTOR STIFTUNG

Heidehof Stiftung

Louis Leitz Stiftung

JOSEF WUND STIFTUNG

THE SCHAUFLER FOUNDATION
Wissenschaft. Forschung. Kunst.

Robert Bosch Stiftung

GIPS-SCHÜLE STIFTUNG

Projektübersicht

Oberziel der Phase 2:

Kleinbauern in West-, Zentral- und Ostuganda sind in der Lage **nachhaltige Einkommen durch Wiederaufforstung und Agroforst zu verdienen**. Sie **werden dabei von florierenden Agrarunternehmen (Baumschulen) unterstützt**.

Langfristige Projektausrichtung:

Aufbau eines funktionierenden, sich teils selbstfinanzierenden, flächendeckenden Aufforstungssektors in Uganda.

Dieser **Aufforstungssektor:**

- schafft **Einkommen für Kleinbäuerinnen und -bauern**
- **bekämpft den Klimawandel**
- beliefert die Industrie mit Holz.

Stay Trees Partner

Zentraluganda

1. Save the Street Children Uganda (SASCU) - Luwero District

Ostuganda

2. Youth Environmental Services (YES) - Busia District
3. Foundation for Development for Needy Communities (FDNC) - Mbale District
4. Munarya Agro Investment Organisation (MAIO) - Kapchorwa District

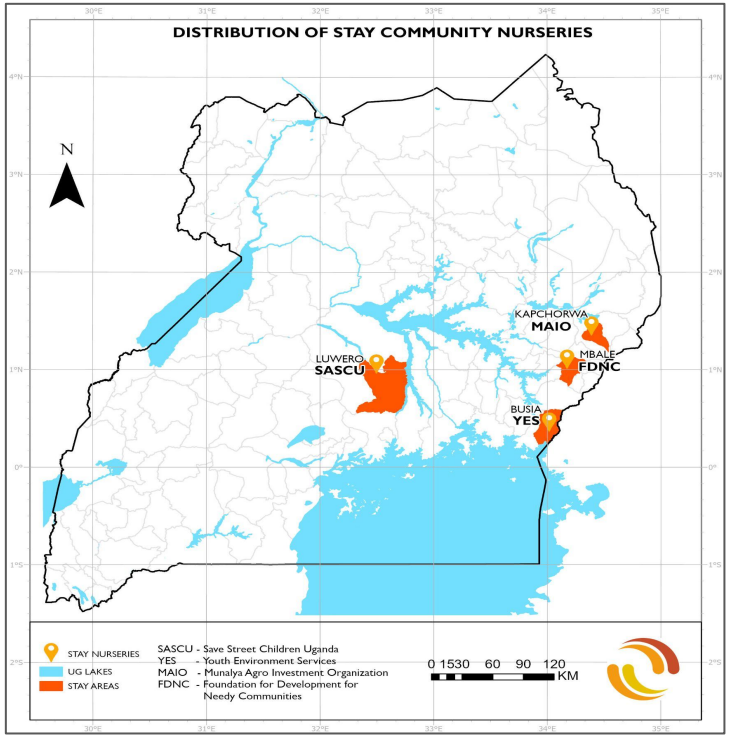

Aktivitäten in Jahr 2

No.	Aktivität	Monat	Ergebnisse
1	Anlieferung von Saatgut	März 2023	
2	Besuche bei den Partnern	April 2023	Aktivitätenplan für 2023
3	Setzlingsproduktion	April -Juli 2023	104.215 Setzlinge
4	Rekruitierung von neuen Kleinbäuerinnen und -bauern	Mai-Juni 2023	654 Kleinbäuerinnen und -bauern
5	Verbesserung der Projektsichtbarkeit	Juni 2023	Schilder und Arbeitskleidung
6	Besuche und Kartierung der Kleinbäuerinnen und -bauern	Juli 2023	Läuft momentan

Austausch mit den Partnern

Ziele

1. Erfolgsimpressionen vom Luwero-Partner in Bezug auf die Produktion in den Baumschulen und die Mobilisierung von Landwirten
2. Entwicklung von Strategien zur Identifizierung von Landwirten für alle Partnerstandorte
3. Festlegung eines Aktivitätenplans für 2023

Setzlingsaufzucht für die nächste Pflanzsaison Sept/Okt 2023

Partner	Ziel	Status
MAIO	20,000	28,350
YES	20,000	24,200
FDNC	20,000	29,965
SASCU	20,000	21,700

Aktuelle Gesamtzahl: 104,215 Setzlinge

Rekruitierung von Kleinbäuerinnen und -bauern

Ziele

- Treffen mit lokalen Entscheidern und Kleinbäuerinnen & -bauern
- Einführung in das Projekt
- Registrierung der interessierten Kleinbäuerinnen & -bauern
- Bislang 654 Farmer

Erhöhung der Sichtbarkeit der Partner

- Erhöhung des Bekanntheitsgrades und der Vermarktung von Social Entrepreneurs über das Projekt hinaus
- 4 Wegweiser, 4 Feldjacken für Projektmitarbeitende, 4 Overalls für Mitarbeitende der Baumschulen

Kartierung der Bauern für Sept/Okt 2023

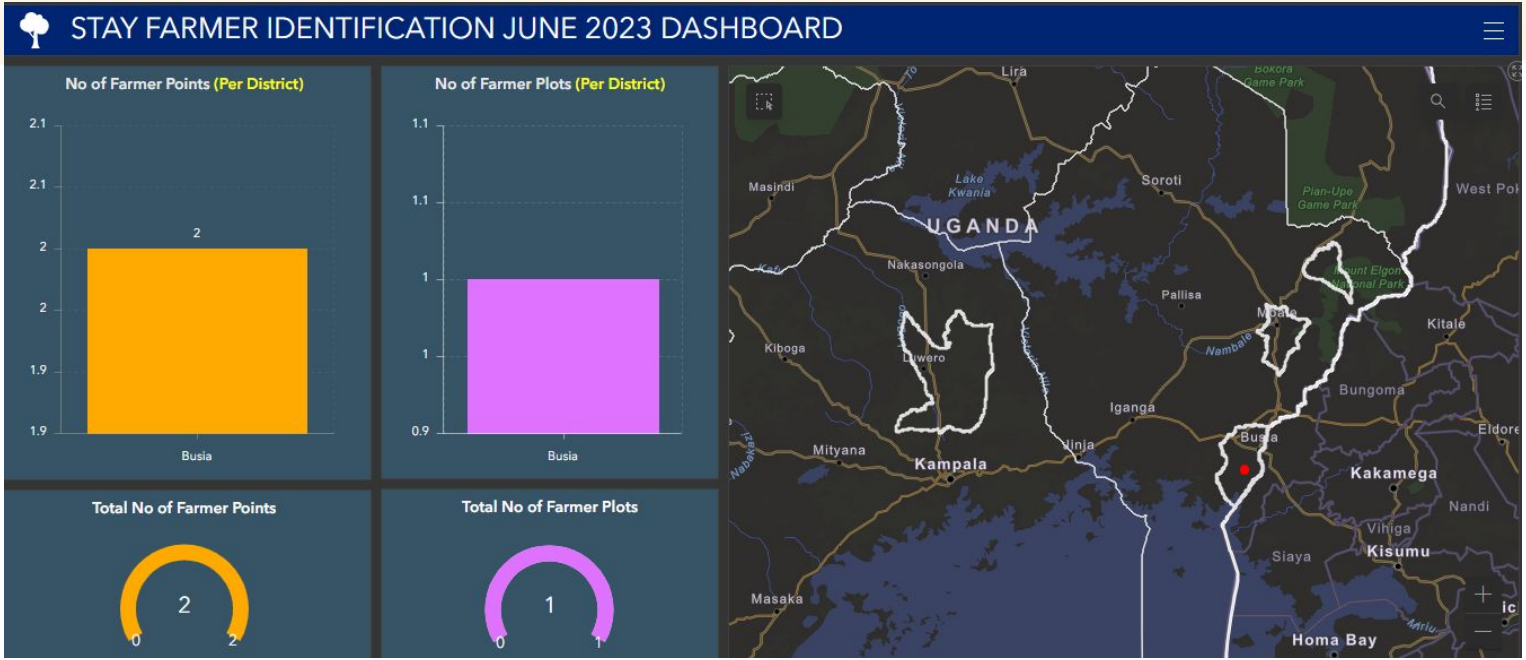

Ziele

1. Aufbau von Beziehungen zu den Kleinbäuerinnen & -bauern
2. Erkundung des Geländes, Bestimmung des Standorts des Farmers und der zu pflanzenden Bäume
3. Sicherstellung einer höheren Überlebensrate der Bäume im Feld
4. Erleichterung des Monitorings und Rückverfolgbarkeit für die Kleinbäuerinnen & -bauern

Bisherige Herausforderungen und Learnings aus 2023

Herausforderungen

- Schwierigkeiten bei der Beschaffung von Obstsamen für die Pflanzsaison im September/Oktober, da die meisten Früchte im März keine Saison mehr hatten
- Die verlangsamte Keimung von Bathedavia-Arten kann zu einer verzögerten Verteilung der Setzlinge führen

Lessons learnt bis jetzt

- Während der Austauschbesuchs wurden Baumpflanzstrategien für jeden Bezirk entwickelt, um geeignete Kleinbäuerinnen und -bauern für die Saison zu identifizieren
- Große Zahl interessierter Bäuerinnen und Bauern für die Saison; Kriterien für die Erfassung geeignete Kleinbäuerinnen und -bauern werden derzeit ausgearbeitet

Nächste Schritte Juli - Dez. 2023

No.	Aktivität	Monat	Ziel
1	Farmer Field School (Woche 1)	August	400 Bauern trainiert mit GAP - Good Agroforestry Practices (Pflanzung)
2	Setzlingsverteilung	September	80.000 Setzlinge verteilt
3	Baumpflanzungen	September-Oktober	80.000 Bäume gepflanzt
4	Farmer Field School (Woche 2)	November	400 Bauern trainiert mit GAP - Good Agroforestry Practices (Pflege)
5	Monitoring und Auswahl von Lead Farmers	November-Dezember	100 Lead Farmers ausgewählt

Cash Crops

- Für die neuen Baumschulen in Zentral- & Ostuganda wurde eine erneute Marktstudie durchgeführt.
- 2 (von 4) Partner werden nun jeweils 50 Kleinbauern trainieren, Bohnen und Erdnüsse anzubauen und ihnen dafür entsprechendes Saatgut auf Kreditbasis bereitstellen.
- Kosten: ca. 14.000 EUR (inkl. Kontrollbesuche und Spargruppen-Bildung)

Juli 2023	Training der 100 Kleinbauern
Aug/Sept 2023	Ausgabe von Saatgut auf “Kreditbasis” + Anbau von Erdnüssen und Bohnen
Jan-März 2024	1. Ernte
April 2024	Verkauf + Anbau für 2. Saison
Mai 2024	Rückzahlung 50% des Saatgutwerts
Juli/Aug 2024	2. Ernte
Sept 24	Verkauf
Sept/Okt 24	Rückzahlung verbleibende 50% des Saatgutwerts

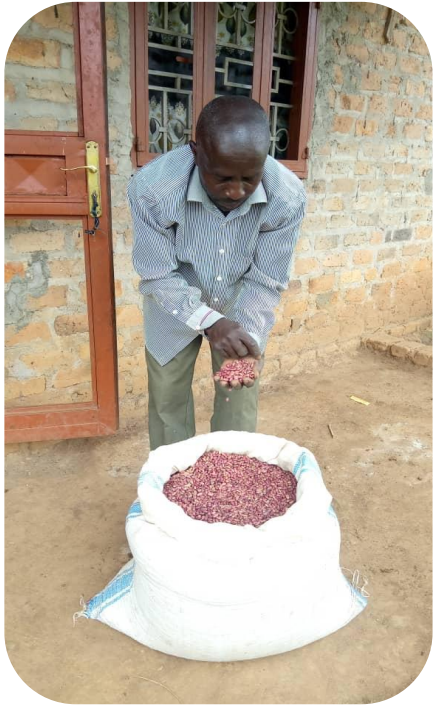

Vielen Dank für die Aufmerksamkeit!

stay
ENTWICKLUNG,
DIE BLEIBT.